



PREFEITURA MUNICIPAL DE PEIXOTO DE AZEVEDO

SECRETARIA DE OBRAS

Vias: **Rua Parnaíba**
Extensão: **777,23 m**

PROJETO DE PAVIMENTAÇÃO URBANA

VOLUME 2- PROJETO DE EXECUÇÃO

ABRIL/2020

MAPA DE SITUAÇÃO

MAPA DE SITUAÇÃO

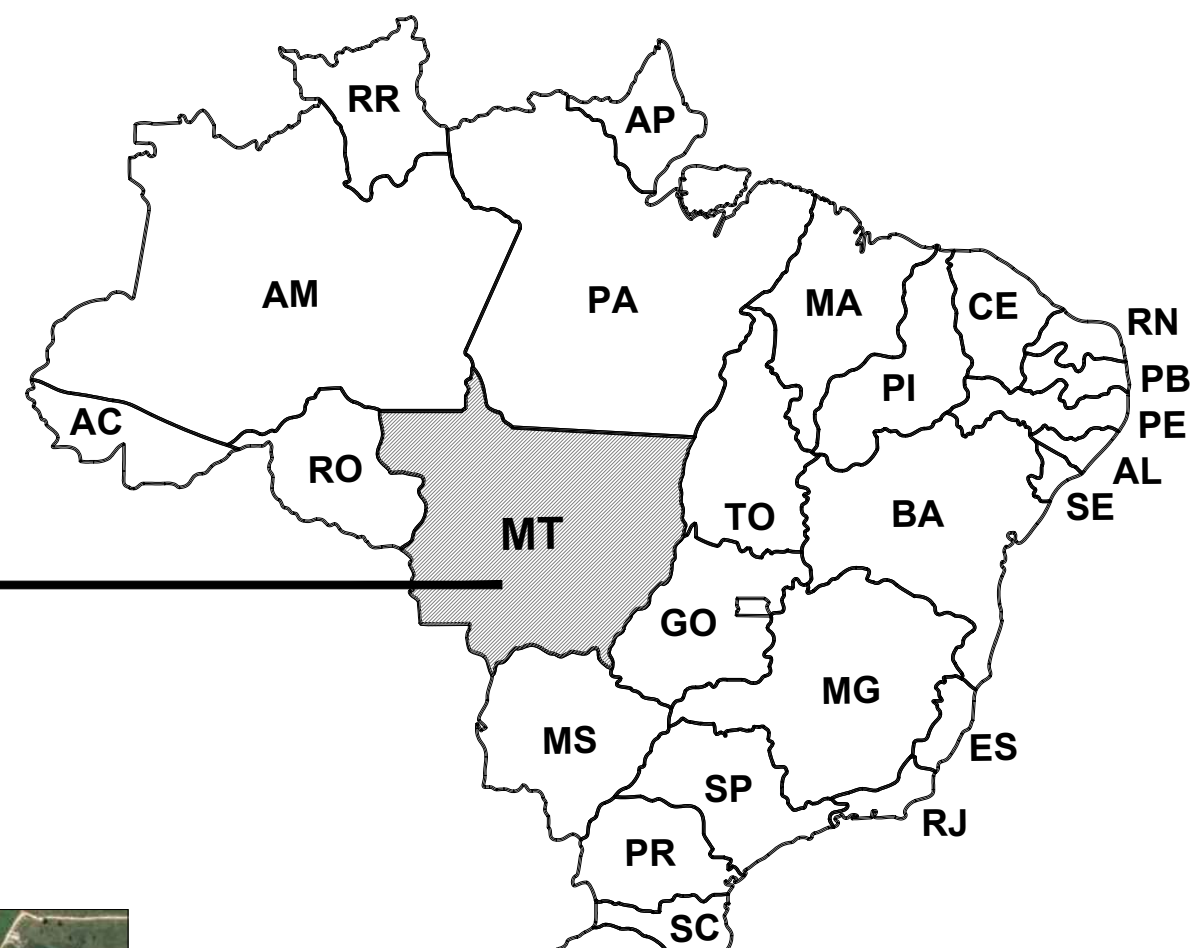
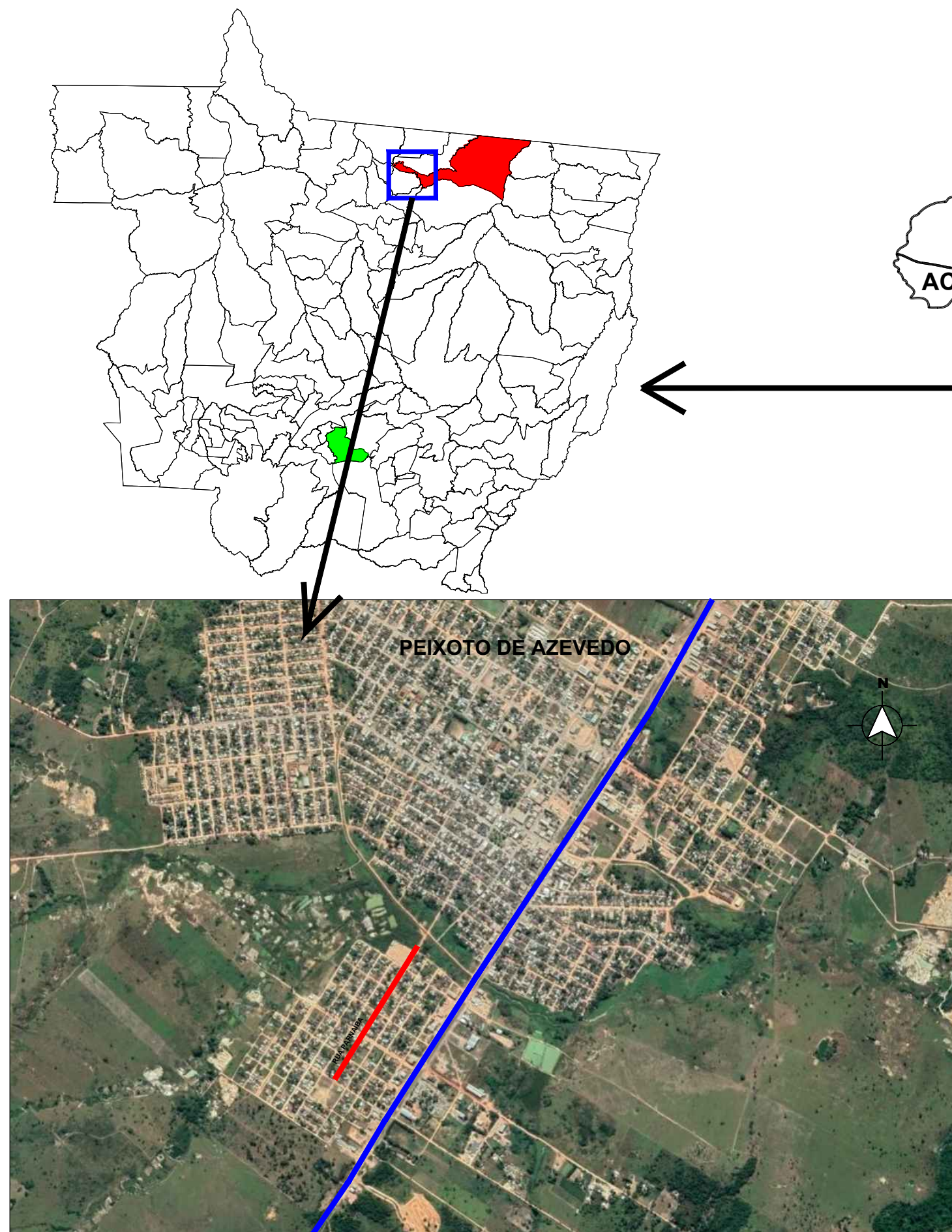

Coordenadas Geográficas		
Via	Início	Final
Rua Parnaíba Trecho 1	10°15'17.50"S	10°15'11.02"S
	55° 0'4.93"O	54°59'59.58"O
Rua Parnaíba Trecho 2	10°15'10.50"S	10°14'57.45"S
	54°59'59.16"O	54°59'48.30"O

LEGENDA:

- Município de Peixoto de Azevedo
- Município de Cuiabá
- Via Projetada
- BR-163



PREFEITURA MUNICIPAL DE PEIXOTO DE AZEVEDO

CNPJ: 03.238.631/0001-31

OBJETO: PAVIMENTAÇÃO URBANA

LOCAL: RUA PARNAÍBA - BAIRRO NOVA ESPERANÇA

RESPONSÁVEL TÉCNICO:

FOLHA Nº:

MS-01

ASSUNTO: MAPA DE SITUAÇÃO

ESCALA:

SEM ESCALA

PROJETO GEOMÉTRICO

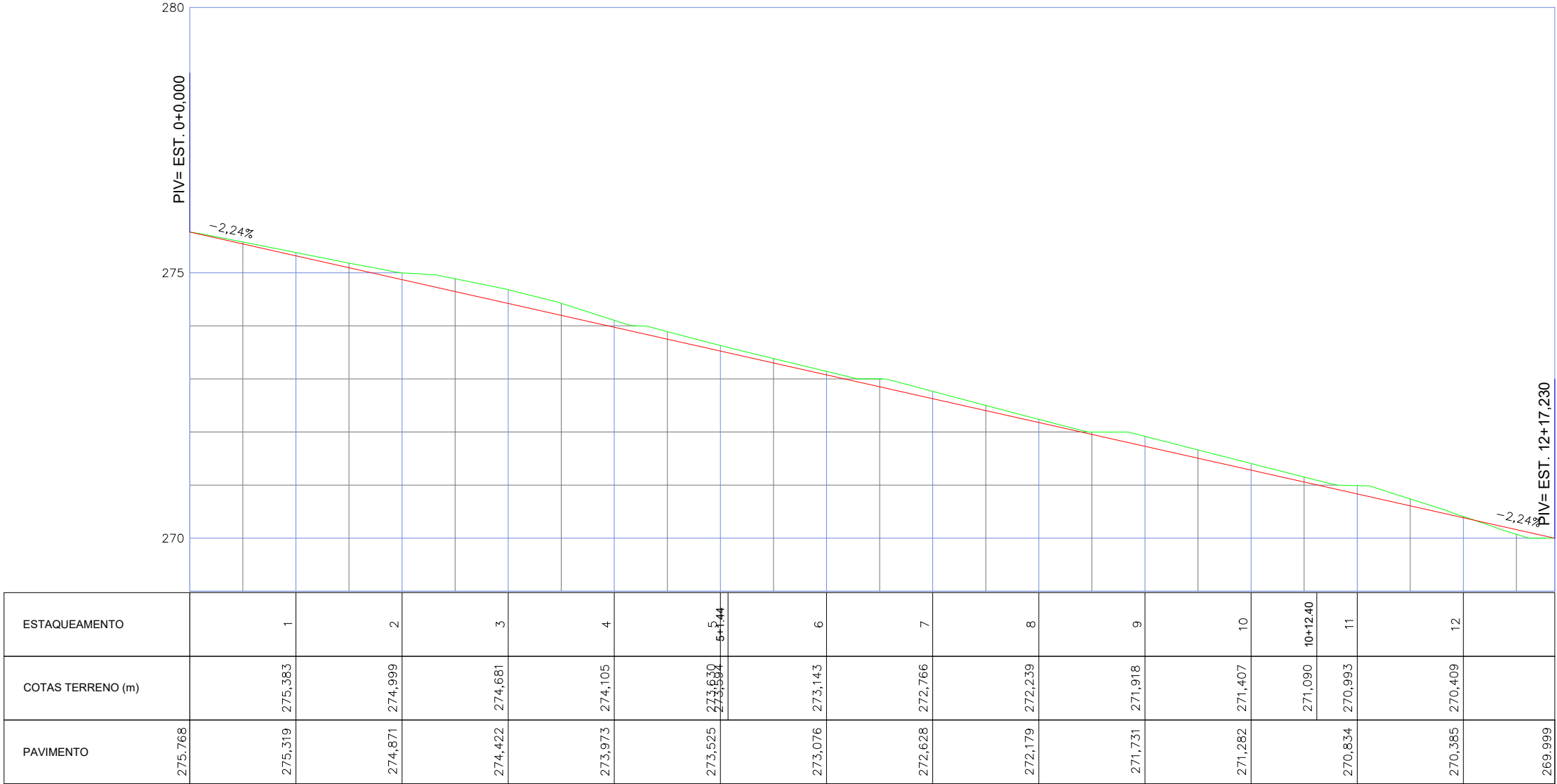
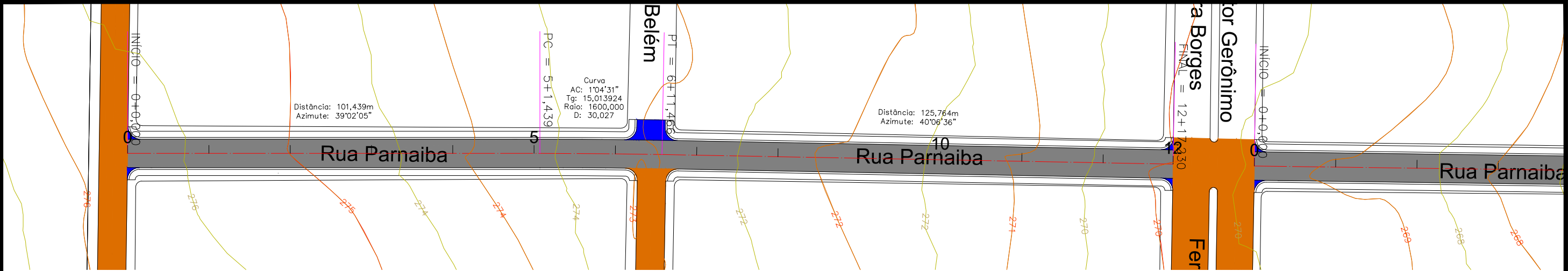

LEGENDA:

- Limpa roda/embocadura
- Greide Pavimentada



PREFEITURA MUNICIPAL DE PEIXOTO DE AZEVEDO

CNPJ: 03.238.631/0001-31

OBJETO: PAVIMENTAÇÃO URBANA

LOCAL: RUA PARNAÍBA - BAIRRO NOVA ESPERANÇA

ASSUNTO: PROJETO GEOMÉTRICO

PG-01

PG-01

ESCALA: H: 1/1000 V: 1/100

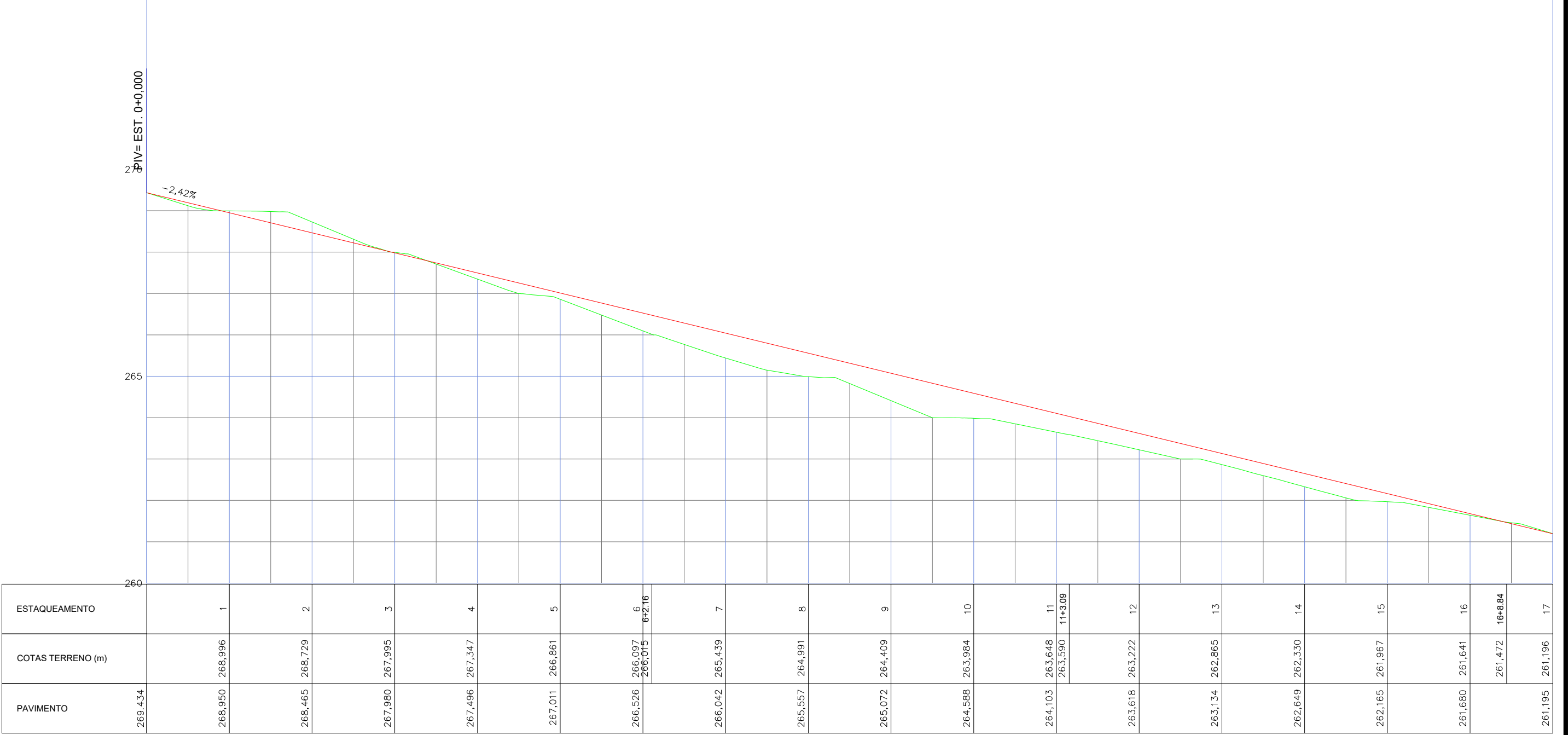
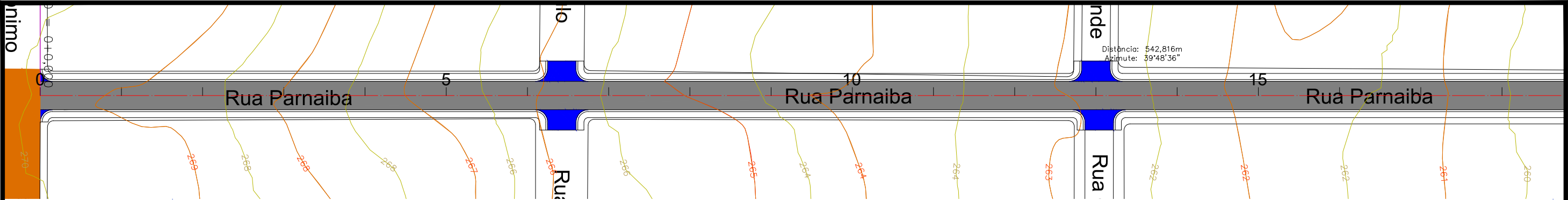

LEGENDA:

- Limpa roda/embocadura
- Greide Pavimentada



PREFEITURA MUNICIPAL DE PEIXOTO DE AZEVEDO

CNPJ: 03.238.631/0001-31

OBJETO: PAVIMENTAÇÃO URBANA

LOCAL: RUA PARNAÍBA - BAIRRO NOVA ESPERANÇA

ASSUNTO: PROJETO GEOMÉTRICO

Assinatura

FOLHA Nº:
PG-02

ESCALA:
H: 1/1000
V: 1/100

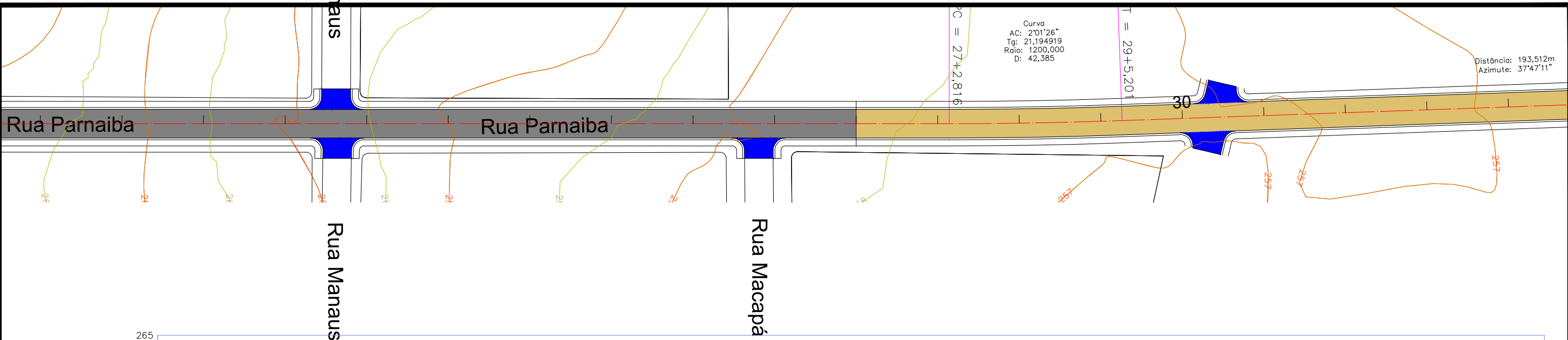

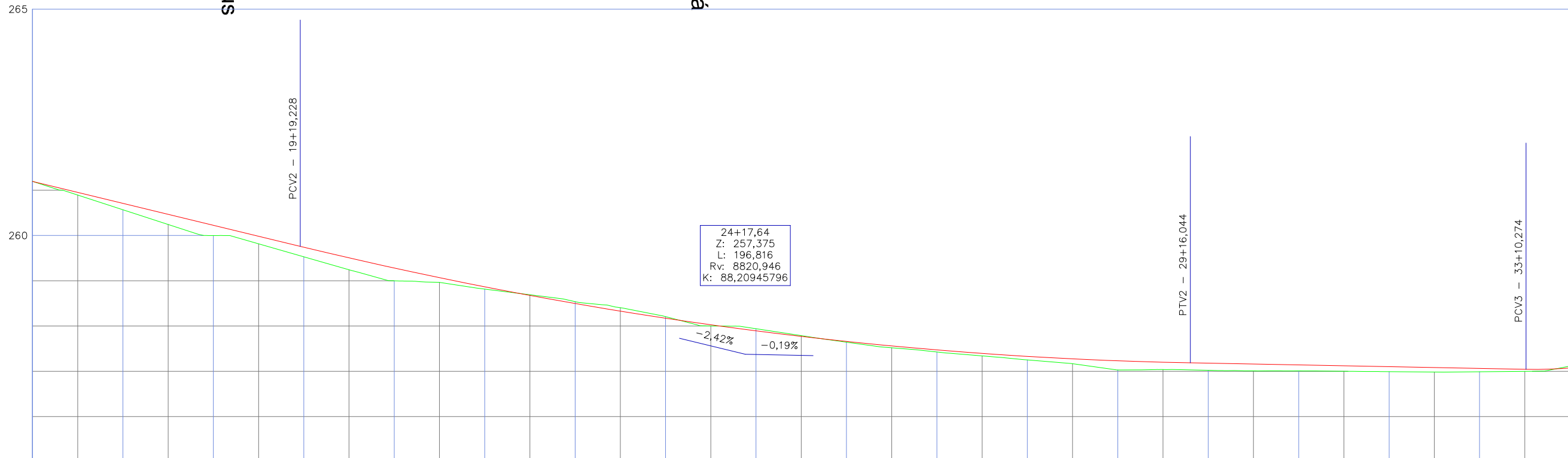

35



ESTAQUEAMENTO	17		18		19		20		21	21+9.92	22		23		24		25		26		26+15.25	27		28		29		30		31		31+15.74	32		33		34	
COTAS TERRENO (m)	261,196		260,569		259,999		259,528		259,000	258,966	258,816		258,538		258,207		257,941		257,643		257,478	257,427		257,251		257,030		257,022		257,009		256,995	256,992		256,990		257,116	
PAVIMENTO	260,434		260,711		260,226		259,740		259,281		258,866		258,497		258,173		257,924	257,894	257,660		257,472		257,329		257,232		257,187	257,179		257,141		257,102		257,064		257,044	257,042	257,073

LEGENDA:

-  Limpa roda/embocadura
-  Greide Pavimentada
-  A ligação entre o bairro Nova Esperança e o Centro
Antigo será executo com outra fonte de recurso



PREFEITURA MUNICIPAL DE PEIXOTO DE AZEVEDO

CNPJ: 03.238.631/0001-31

OBJETO: PAVIMENTAÇÃO URBANA

LOCAL: RUA PARNAÍBA - BAIRRO NOVA ESPERANÇA

ASSUNTO: PROJETO GEOMÉTRICO

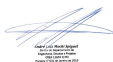

FOLHA Nº:
PG-03

ESCALA:
H: 1/1000
V: 1/100

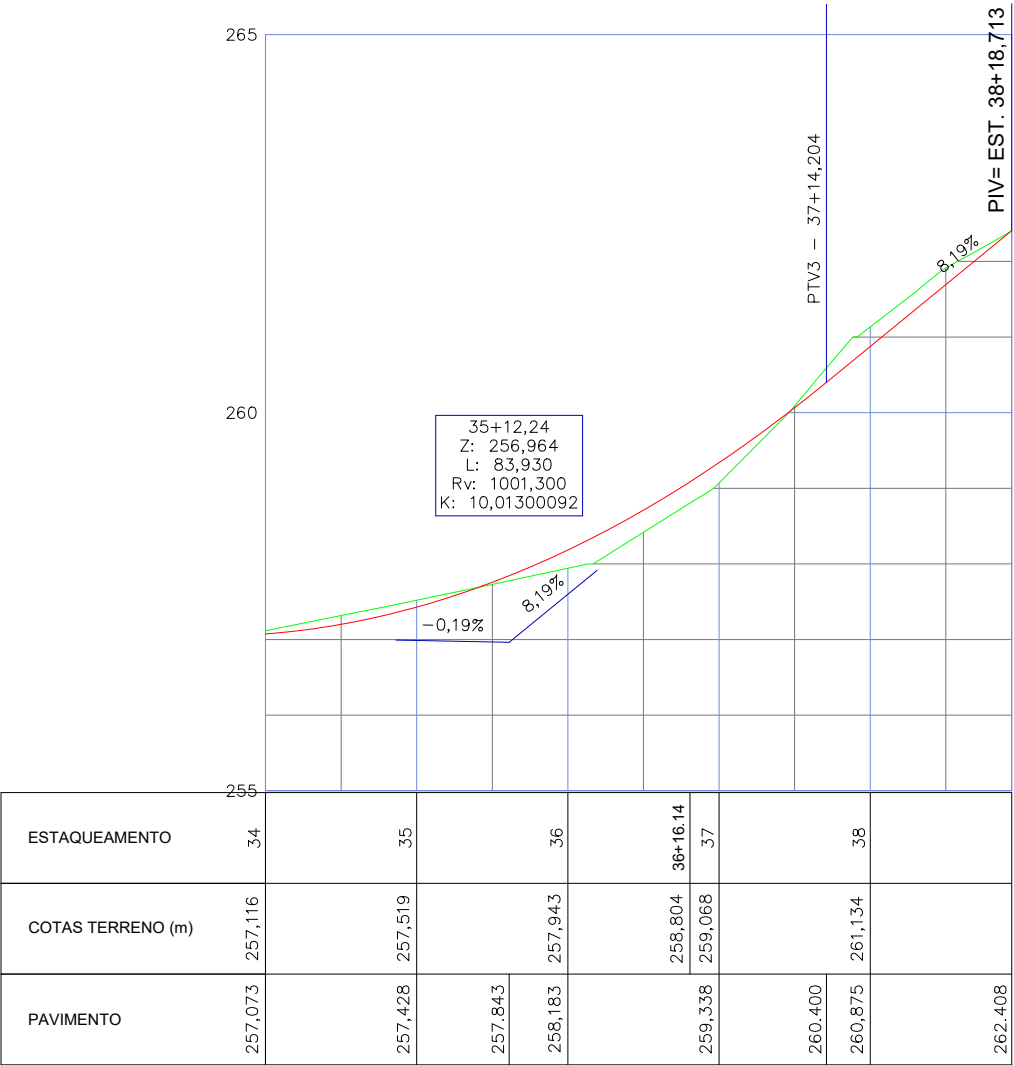
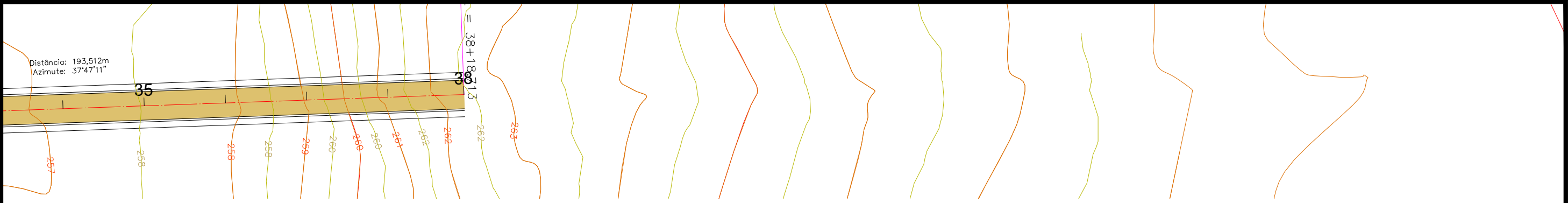

- LEGENDA:
- Limpa roda/embocadura
 - Greide Pavimentada
 - A ligação entre o bairro Nova Esperança e o Centro
Antigo será executo com outra fonte de recurso



PREFEITURA MUNICIPAL DE PEIXOTO DE AZEVEDO

CNPJ: 03.238.631/0001-31

OBJETO: PAVIMENTAÇÃO URBANA

LOCAL: RUA PARNAÍBA - BAIRRO NOVA ESPERANÇA

ASSUNTO: PROJETO GEOMÉTRICO

FOLHA Nº:
PG-04

ESCALA: H: 1/1000
V: 1/100

DETALHAMENTO LIMPA-RODAS E EMBOCADURAS

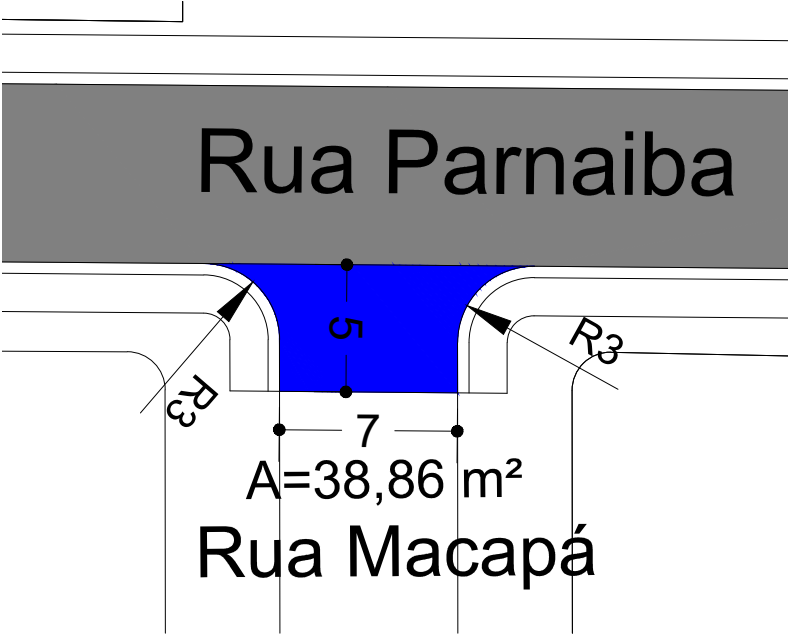
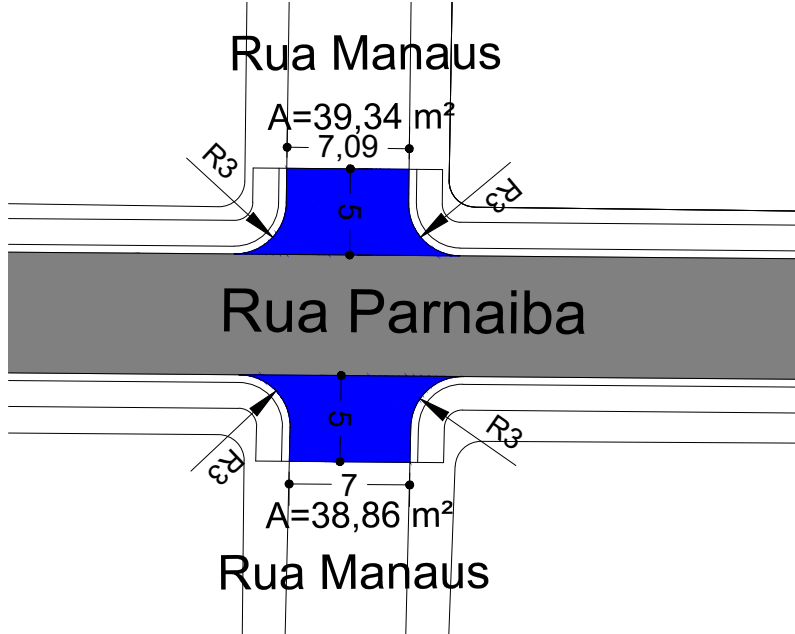
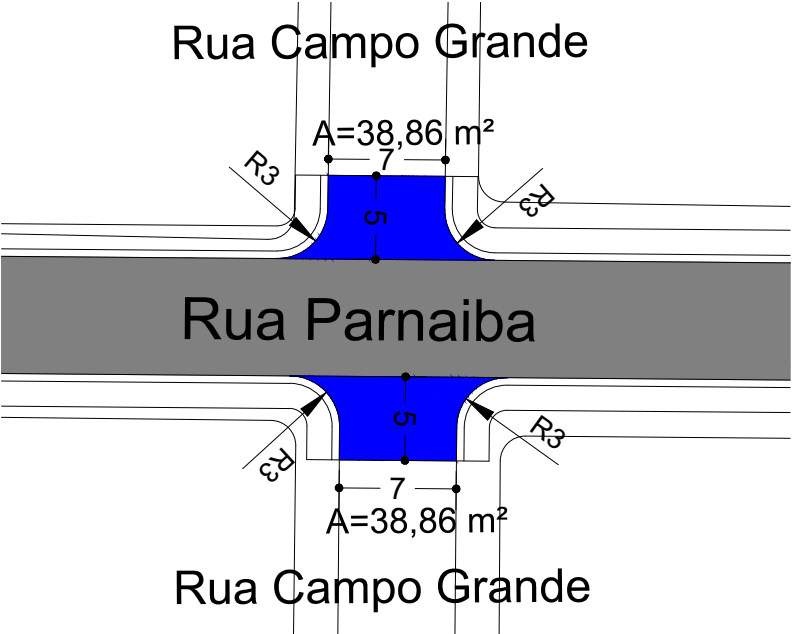
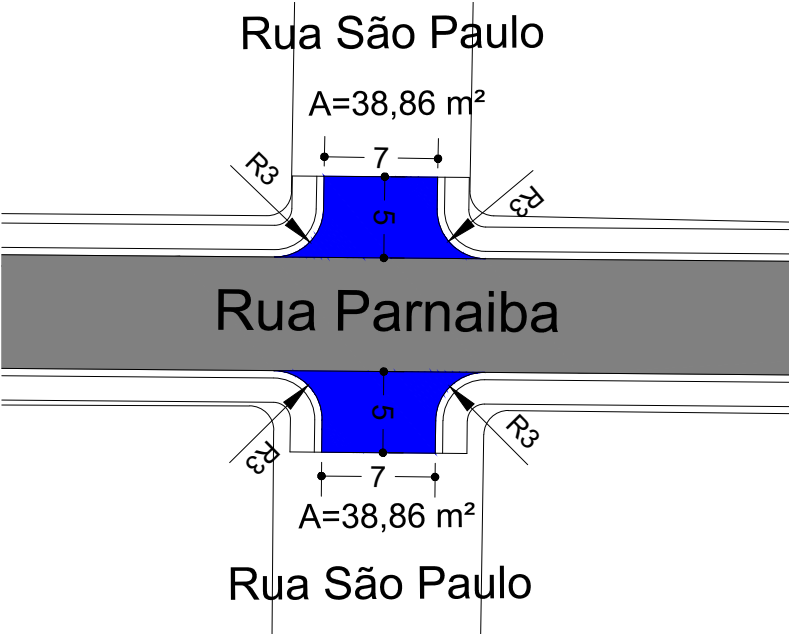
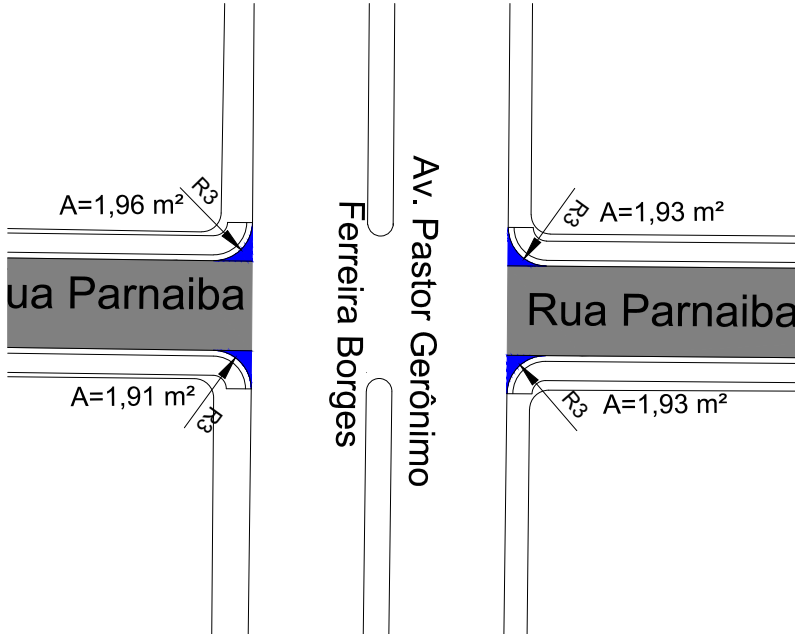
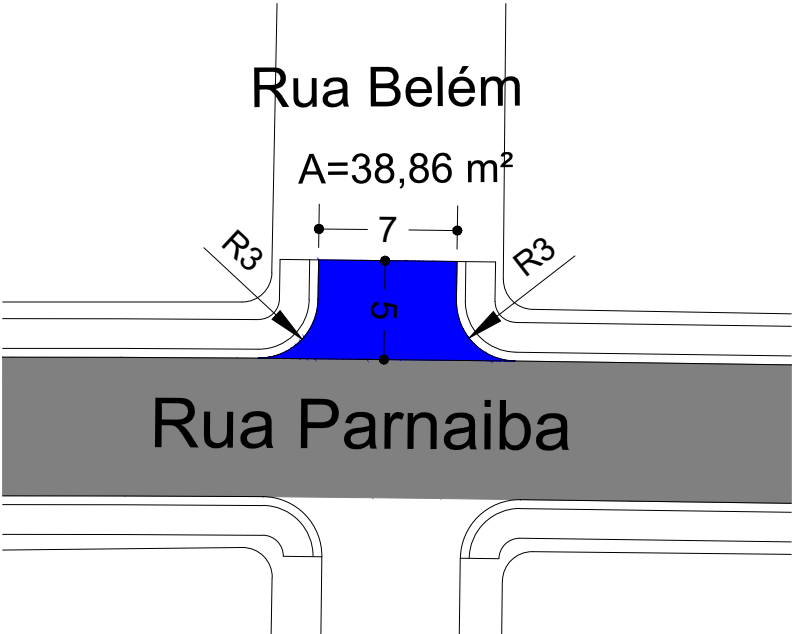
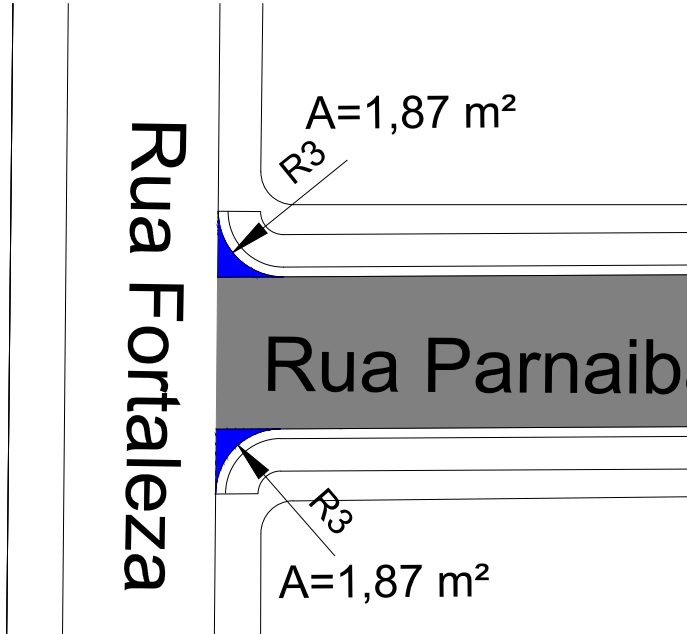

PREFEITURA MUNICIPAL DE PEIXOTO DE AZEVEDO

CNPJ: 03.238.631/0001-31

OBJETO: PAVIMENTAÇÃO URBANA

LOCAL: RUA PARNAÍBA - BAIRRO NOVA ESPERANÇA

ASSUNTO: PROJETO GEOMÉTRICO

FOLHA Nº:
PG-05

ESCALA: SEM ESCALA

SEÇÃO TIPO DE TERRAPLENAGEM

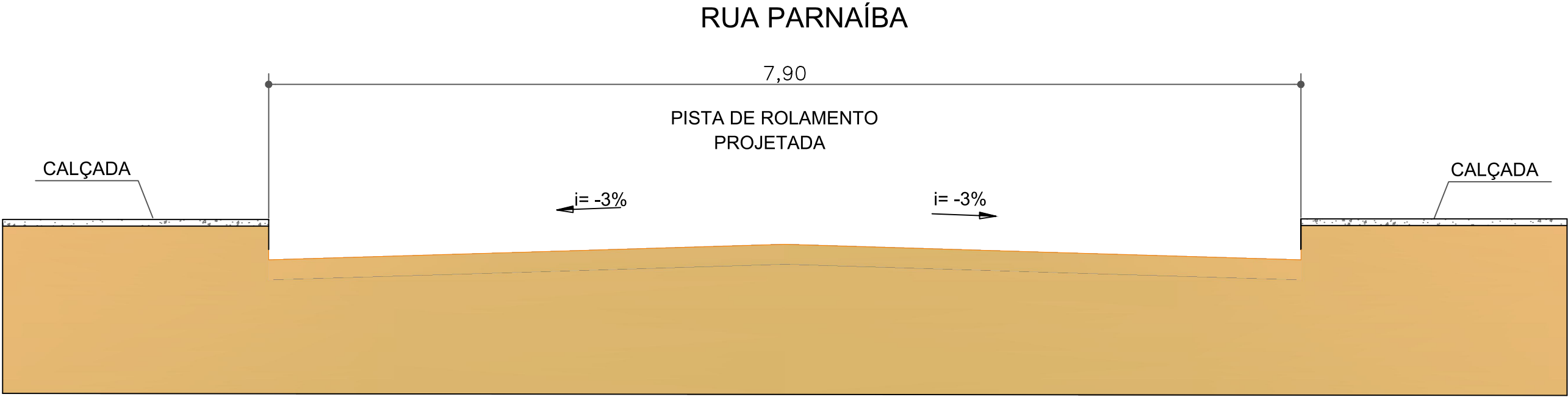

LEGENDA

- 1 - REVESTIMENTO EM TSD (TRATAMENTO SUPERFICIAL DUPLO)
ESP. = 2,5 cm
- 2 - BASE DE SOLO ESTABILIXADA GRANULOMÉTRICAMENTE SEM MISTURA
ESP. = 20,0 cm



PREFEITURA MUNICIPAL DE PEIXOTO DE AZEVEDO

CNPJ: 03.238.631/0001-31

OBJETO:
PAVIMENTAÇÃO URBANA

LOCAL:
AVENIDA MARANHÃO - BAIRRO LIBERDADE

RESPONSÁVEL TÉCNICO:

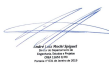

FOLHA Nº:
TR-01



ASSUNTO:
PROJETO DE TERRAPLEANGEM

ESCALA:
SEM ESCALA

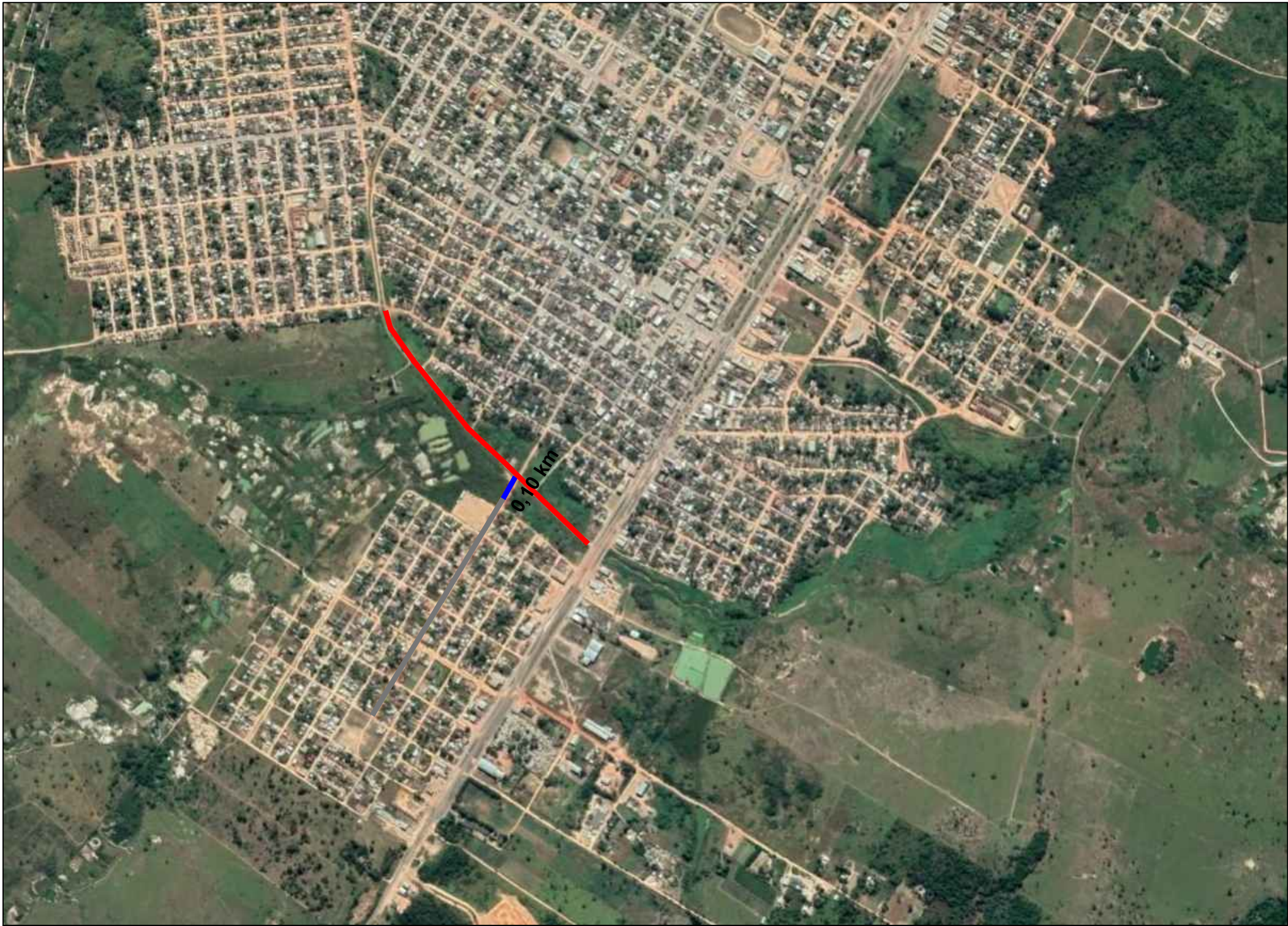
LOCALIZAÇÃO DE DESTINO DO MATERIAL GRANULAR



LEGENDA:

-  RUAS PROJETAS
-  VIA NÃO PAVIMENTADA
-  RUA MACAPÁ

OBS: O MATERIAL RETIRADO DA VIA PROJETADA SERÁ UTILIZADA COMO ATERRO NA RUA MACAPÁ



PREFEITURA MUNICIPAL DE PEIXOTO DE AZEVEDO

CNPJ: 03.238.631/0001-31

OBJETO: PAVIMENTAÇÃO URBANA

LOCAL: AVENIDA MARANHÃO - BAIRRO LIBERDADE

RESPONSÁVEL TÉCNICO:

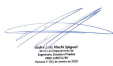

FOLHA Nº:

TR-02

ASSUNTO: PROJETO DE TERRAPLENAGEM

ESCALA:

SEM ESCALA

CÁLCULO DE VOLUME - RUA PARNAÍBA TRECHO 1

VOLUME TOTAL							
Estaca	Área de Corte (m²)	Área de Aterro (m²)	Volume de Corte (m3)	Volume de Aterro (m3)	Volum. Corte Acum. (m3)	Volum Aterro Acum. (m3)	Volume Líquido (m3)
0+0,00	2,20	0,00	0.00	0,00	0,00	0,00	0,00
0+10,00	2,53	0,00	23.63	0,00	23,63	0,00	23,63
1+0,00	2,77	0,00	26.49	0,00	50,12	0,00	50,12
1+10,00	2,99	0,00	28.82	0,00	78,93	0,00	78,93
2+0,00	3,34	0,00	31.66	0,00	110,60	0,00	110,60
2+10,00	0,00	0,00	16.69	0,00	127,29	0,00	127,29
3+0,00	4,26	0,00	21.32	0,00	148,60	0,00	148,60
3+10,00	3,95	0,00	41.08	0,00	189,69	0,00	189,69
4+0,00	3,34	0,00	36.47	0,00	226,15	0,00	226,15
4+10,00	3,41	0,00	33.76	0,00	259,91	0,00	259,91
5+0,00	3,16	0,00	32.85	0,00	292,76	0,00	292,76
5+1,44	3,12	0,00	4.52	0,00	297,28	0,00	297,28
5+10,00	2,94	0,00	25.97	0,00	323,25	0,00	323,25
5+16,45	2,82	0,00	18.60	0,00	341,85	0,00	341,85
6+0,00	2,76	0,00	9.91	0,00	351,76	0,00	351,76
6+10,00	3,41	0,00	30.88	0,00	382,64	0,00	382,64
6+11,47	3,60	0,00	5.14	0,00	387,78	0,00	387,78
7+0,00	3,37	0,00	29.74	0,00	417,52	0,00	417,52
7+10,00	3,07	0,00	32.19	0,00	449,70	0,00	449,70
8+0,00	2,77	0,00	29.17	0,00	478,87	0,00	478,87

VOLUME TOTAL							
Estaca	Área de Corte (m²)	Área de Aterro (m²)	Volume de Corte (m3)	Volume de Aterro (m3)	Volum. Corte Acum. (m3)	Volum Aterro Acum. (m3)	Volume Líquido (m3)
8+10,00	2,62	0,00	26.93	0,00	505,81	0,00	505,81
9+0,00	3,72	0,00	31.70	0,00	537,51	0,00	537,51
9+10,00	3,48	0,00	36.00	0,00	573,51	0,00	573,51
10+0,00	3,24	0,00	33.59	0,00	607,09	0,00	607,09
10+10,00	3,02	0,00	31.29	0,00	638,39	0,00	638,39
11+0,00	3,50	0,00	32.61	0,00	671,00	0,00	671,00
11+10,00	3,26	0,00	33.81	0,00	704,82	0,00	704,82
12+0,00	2,41	0,00	28.33	0,00	733,15	0,00	733,15
12+10,00	1,60	0,00	20.02	0,00	753,17	0,00	753,17
12+17,23	2,22	0,00	13.81	0,00	766,98	0,00	766,98



PREFEITURA MUNICIPAL DE PEIXOTO DE AZEVEDO

CNPJ: 03.238.631/0001-31

OBJETO:

PAVIMENTAÇÃO URBANA

LOCAL:

AVENIDA MARANHÃO - BAIRRO LIBERDADE

RESPONSÁVEL TÉCNICO:

FOLHA Nº:

TR-03

ASSUNTO:

PROJETO DE TERRAPLENAGEM

ESCALA:

SEM ESCALA

CÁLCULO DE VOLUME - RUA PARNAÍBA TRECHO 2

VOLUME TOTAL							
Estaca	Área de Corte (m²)	Área de Aterro (m²)	Volume de Corte (m3)	Volume de Aterro (m3)	Volum. Corte Acum. (m3)	Volum Aterro Acum. (m3)	Volume Líquido (m3)
0+0,00	2,09	0,00	0.00	0,00	0,00	0,00	0,00
0+10,00	1,71	0,00	18.99	0,00	18,99	0,00	18,99
1+0,00	2,64	0,00	21.77	0,00	40,76	0,00	40,76
1+10,00	4,42	0,00	35.34	0,00	76,10	0,00	76,10
2+0,00	4,36	0,00	43.94	0,00	120,04	0,00	120,04
2+10,00	3,05	0,00	37.05	0,00	157,09	0,00	157,09
3+0,00	2,41	0,00	27.29	0,00	184,38	0,00	184,38
3+10,00	2,06	0,00	22.37	0,00	206,75	0,00	206,75
4+0,00	1,16	0,00	16.10	0,00	222,84	0,00	222,84
4+10,00	0,43	0,03	7.91	0,13	230,76	0,13	230,63
5+0,00	1,10	0,00	7.62	0,13	238,37	0,26	238,12
5+10,00	0,19	0,16	6.42	0,80	244,80	1,06	243,74
6+0,00	0,00	1,11	0.93	6,36	245,73	7,41	238,32
6+10,00	0,00	1,79	0.00	14,49	245,73	21,91	223,82
7+0,00	0,00	2,42	0.00	21,02	245,73	42,92	202,81
7+10,00	0,00	2,79	0.00	26,05	245,73	68,97	176,76
8+0,00	0,00	2,23	0.00	25,09	245,73	94,06	151,67
8+10,00	0,00	1,64	0.00	19,31	245,73	113,37	132,36
9+0,00	0,00	2,89	0.00	22,61	245,73	135,98	109,75
9+10,00	0,00	3,89	0.00	33,86	245,73	169,84	75,89

VOLUME TOTAL							
Estaca	Área de Corte (m²)	Área de Aterro (m²)	Volume de Corte (m3)	Volume de Aterro (m3)	Volum. Corte Acum. (m3)	Volum Aterro Acum. (m3)	Volume Líquido (m3)
10+0,00	0,00	2,51	0.00	31,97	245,73	201,81	43,92
10+10,00	0,00	0,00	0.00	12,54	245,73	214,35	31,38
11+0,00	0,00	1,34	0.00	6,71	245,73	221,06	24,67
11+10,00	0,00	1,07	0.00	12,07	245,73	233,13	12,60
12+0,00	0,00	0,90	0.00	9,84	245,73	242,97	2,76
12+10,00	0,00	0,72	0.00	8,07	245,73	251,04	-5,31
13+0,00	0,20	0,07	1.00	3,93	246,73	254,97	-8,24
13+10,00	0,10	0,14	1.50	1,05	248,23	256,02	-7,79
14+0,00	0,04	0,29	0.70	2,14	248,94	258,16	-9,22
14+10,00	0,02	0,46	0.30	3,74	249,23	261,90	-12,66
15+0,00	0,68	0,00	3.48	2,32	252,71	264,21	-11,50
15+10,00	1,53	0,00	11.06	0,00	263,77	264,21	-0,44
16+0,00	1,93	0,00	17.33	0,00	281,10	264,21	16,89
16+10,00	2,43	0,00	21.79	0,00	302,89	264,21	38,68
17+0,00	2,23	0,00	23.28	0,00	326,17	264,21	61,96
17+10,00	1,71	0,00	19.69	0,00	345,86	264,21	81,65
18+0,00	1,05	0,00	13.80	0,00	359,66	264,21	95,44
18+10,00	0,43	0,00	7.39	0,00	367,05	264,22	102,83
19+0,00	0,49	0,00	4.59	0,00	371,63	264,22	107,42
19+10,00	0,92	0,00	7.06	0,00	378,70	264,22	114,48

VOLUME TOTAL							
Estaca	Área de Corte (m²)	Área de Aterro (m²)	Volume de Corte (m3)	Volume de Aterro (m3)	Volum. Corte Acum. (m3)	Volum Aterro Acum. (m3)	Volume Líquido (m3)
20+0,00	0,57	0,00	7.45	0,00	386,15	264,22	121,92
20+10,00	0,23	0,05	4.00	0,25	390,14	264,47	125,68
21+0,00	0,12	0,11	1.78	0,79	391,93	265,25	126,67
21+10,00	1,32	0,00	7.23	0,54	399,16	265,80	133,36
22+0,00	1,87	0,00	15.95	0,00	415,11	265,80	149,31
22+10,00	2,36	0,00	21.13	0,00	436,24	265,80	170,44
23+0,00	2,64	0,00	24.99	0,00	461,23	265,80	195,43
23+10,00	2,84	0,00	27.39	0,00	488,62	265,80	222,82
24+0,00	2,47	0,00	26.52	0,00	515,13	265,80	249,34
24+10,00	2,03	0,00	22.48	0,00	537,61	265,80	271,82
25+0,00	2,61	0,00	23.21	0,00	560,82	265,80	295,03
25+10,00	2,38	0,00	24.94	0,00	585,76	265,80	319,97
26+0,00	2,11	0,00	22.40	0,00	608,16	265,80	342,37



PREFEITURA MUNICIPAL DE PEIXOTO DE AZEVEDO

CNPJ: 03.238.631/0001-31

OBJETO: PAVIMENTAÇÃO URBANA

LOCAL: AVENIDA MARANHÃO - BAIRRO LIBERDADE

RESPONSÁVEL TÉCNICO: 

FOLHA Nº: TR-04

ASSUNTO: PROJETO DE TERRAPLENAGEM

ESCALA: SEM ESCALA

SEÇÃO TIPO DE PAVIMENTAÇÃO

RUA PARNAÍBA

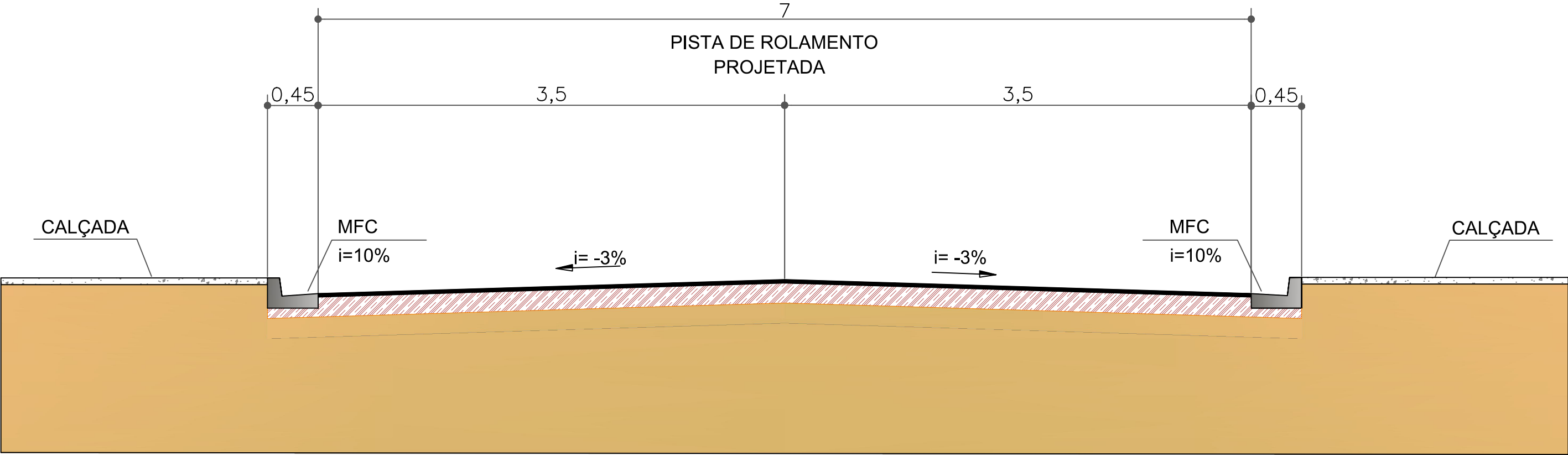

LEGENDA

- 1 - REVESTIMENTO EM TSD (TRATAMENTO SUPERFICIAL DUPLO)
ESP. = 2,5 cm
- 2 - BASE DE SOLO ESTABILIXADA GRANULOMÉTRICAMENTE SEM MISTURA
ESP. = 20,0 cm



PREFEITURA MUNICIPAL DE PEIXOTO DE AZEVEDO

CNPJ: 03.238.631/0001-31

OBJETO: PAVIMENTAÇÃO URBANA

LOCAL: AVENIDA MARANHÃO - BAIRRO LIBERDADE

RESPONSÁVEL TÉCNICO:

FOLHA Nº:
PV-01

ASSUNTO: PROJETO DE PAVIMENTAÇÃO

ESCALA: SEM ESCALA

PLANTA GERAL DAS OCORRÊNCIAS DOS MATERIAIS

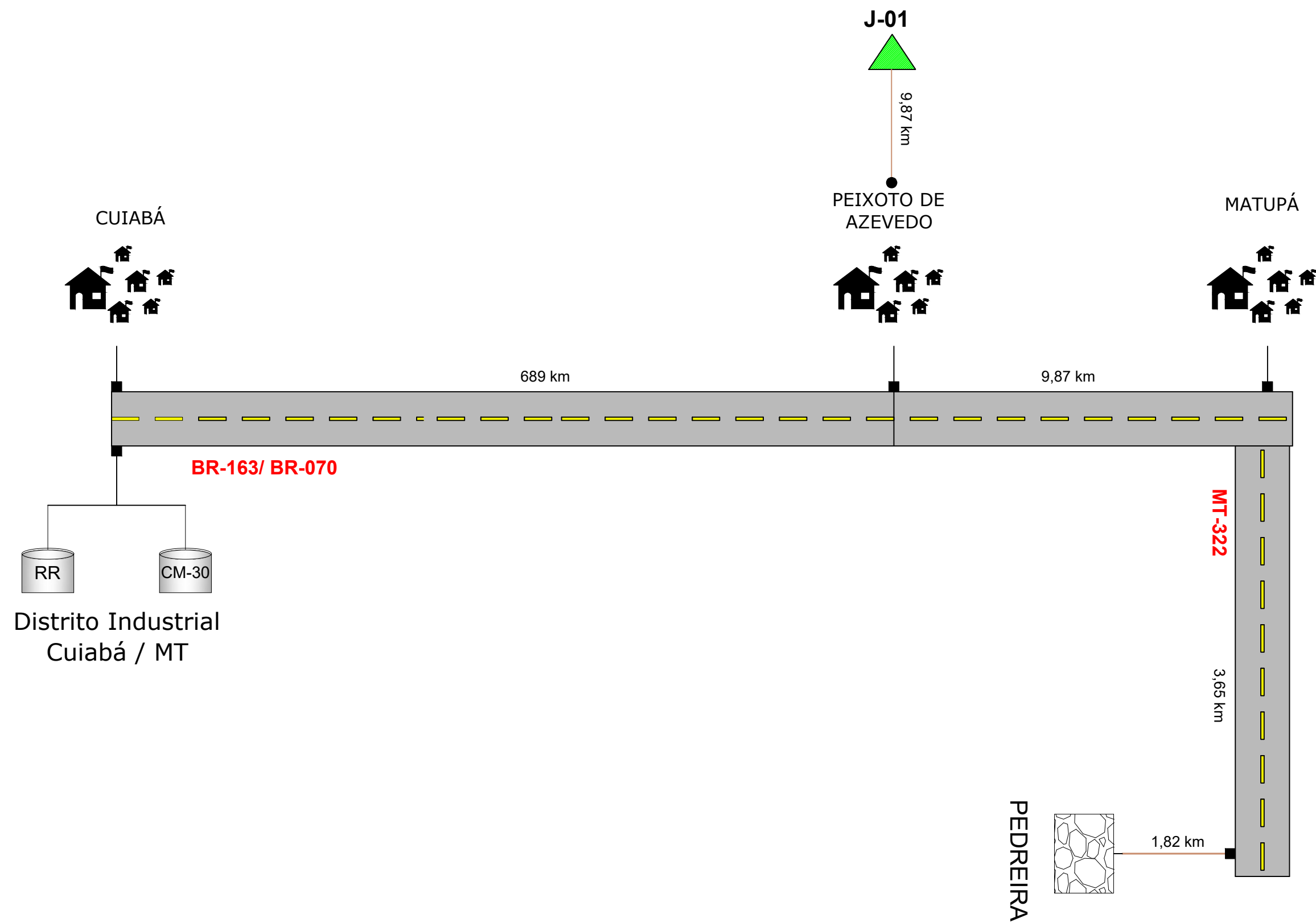

LEGENDA:

- RODOVIA PAVIMENTADA
- PEDREIRA
- JAZIDA
- EMULÇÃO ASFÁLTICA
- ASFÁLTO DILUÍDO



PREFEITURA MUNICIPAL DE PEIXOTO DE AZEVEDO

CNPJ: 03.238.631/0001-31

OBJETO: PAVIMENTAÇÃO URBANA

LOCAL: AVENIDA MARANHÃO - BAIRRO LIBERDADE

RESPONSÁVEL TÉCNICO:

FOLHA Nº: PV-02

ASSUNTO: PROJETO DE PAVIMENTAÇÃO

ESCALA: SEM ESCALA

LOCALIZAÇÃO DA PEDREIRA

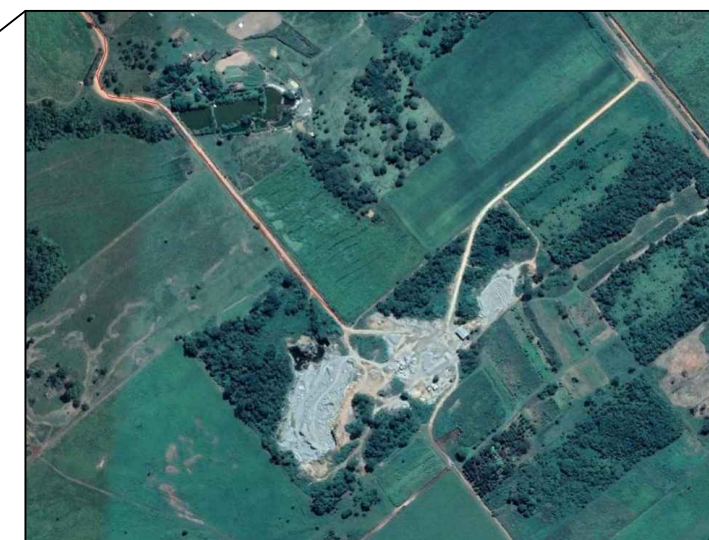
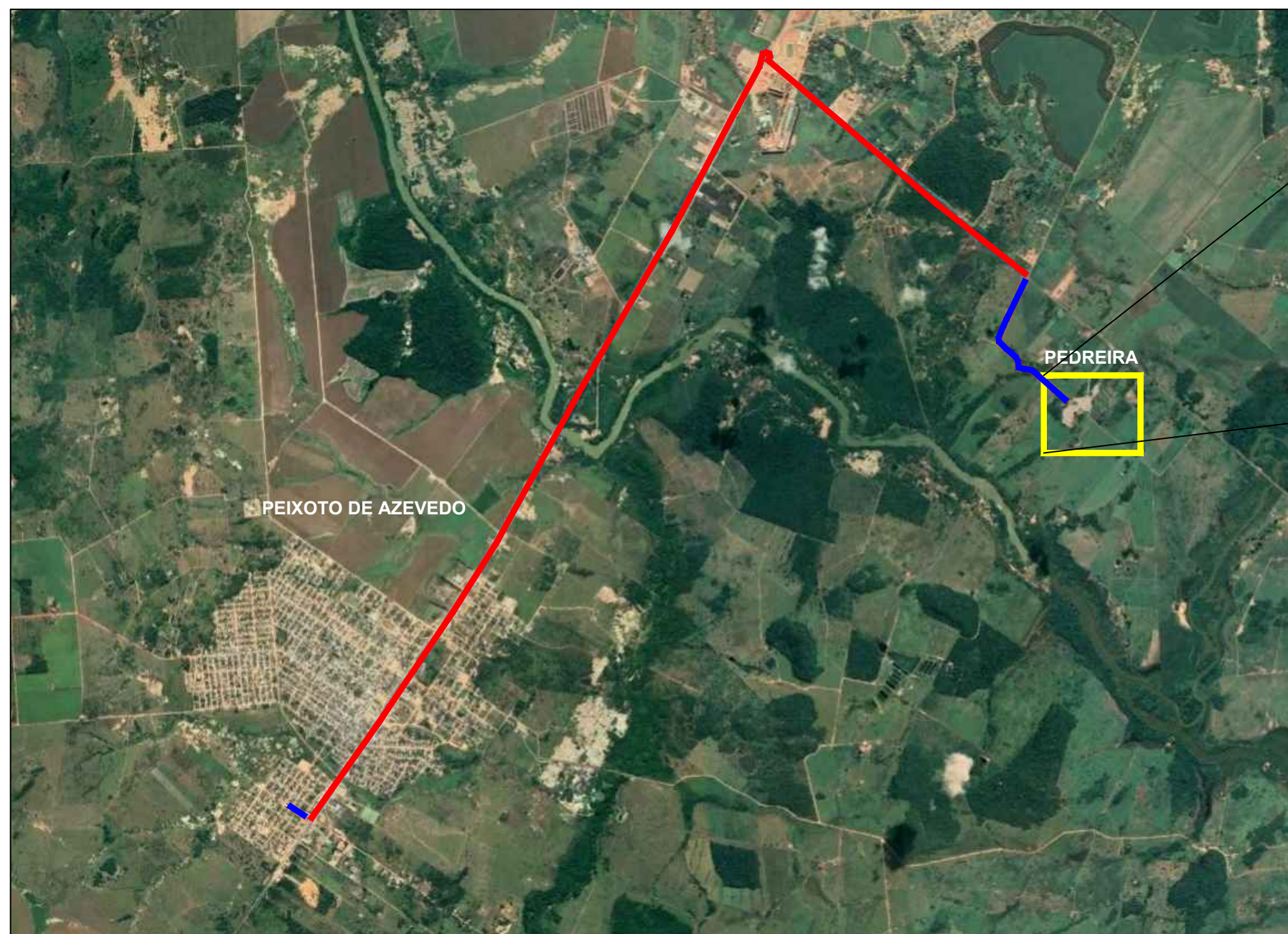

PEDREIRA

Coordenadas Geográficas:

10°13'15.64" S

54°55'8.44" O

Localização:

2,11 km do canteiro de obras, sendo em rodovia não pavimentada

13,23 km do canteiro de obras, sendo em rodovia pavimentada

Prop.: Transpedra Mineração Eireli

Área: 7,26 ha

Nº processo DNPM: 866376/1999

LEGENDA:

- RODOVIA PAVIMENTADA
- RODOVIA NÃO PAVIMENTADA



PREFEITURA MUNICIPAL DE PEIXOTO DE AZEVEDO

CNPJ: 03.238.631/0001-31

OBJETO: PAVIMENTAÇÃO URBANA

LOCAL: AVENIDA MARANHÃO - BAIRRO LIBERDADE

RESPONSÁVEL TÉCNICO:

FOLHA Nº:

PV-03

ASSUNTO: PROJETO DE PAVIMENTAÇÃO

ESCALA: SEM ESCALA

LOCALIZAÇÃO DA JAZIDA

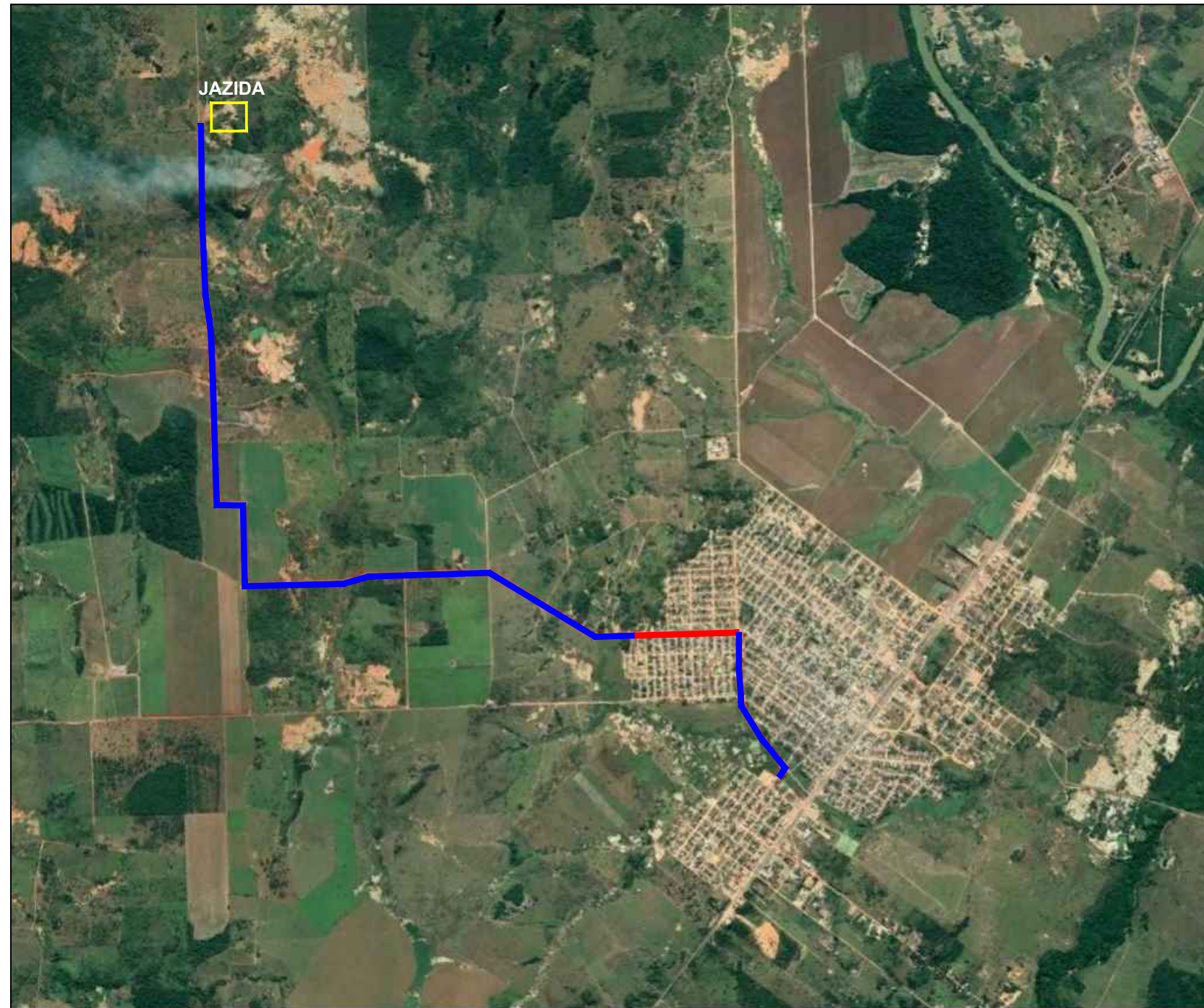

JAZIDA

Coordenadas Geográficas:

10°14'31.04" S

55°04'15.06" O

Localização:

9,03 km do local da obra, em rodovia
não pavimentada

0,84 km do local da obra, em rodovia
pavimentada

Prop.: Município de Peixoto de Azevedo

Área: 4,43 ha

Nº processo DNPM: 866210/2018

LEGENDA:

- RODOVIA NÃO PAVIMENTADA
- RODOVIA PAVIMENTADA



PREFEITURA MUNICIPAL DE PEIXOTO DE AZEVEDO

CNPJ: 03.238.631/0001-31

OBJETO:
PAVIMENTAÇÃO URBANA

LOCAL:
AVENIDA MARANHÃO - BAIRRO LIBERDADE

RESPONSÁVEL TÉCNICO:

FOLHA Nº:

PV-04

ASSUNTO:
PROJETO DE PAVIMENTAÇÃO

ESCALA:
SEM ESCALA

PROJETO DE SINALIZAÇÃO

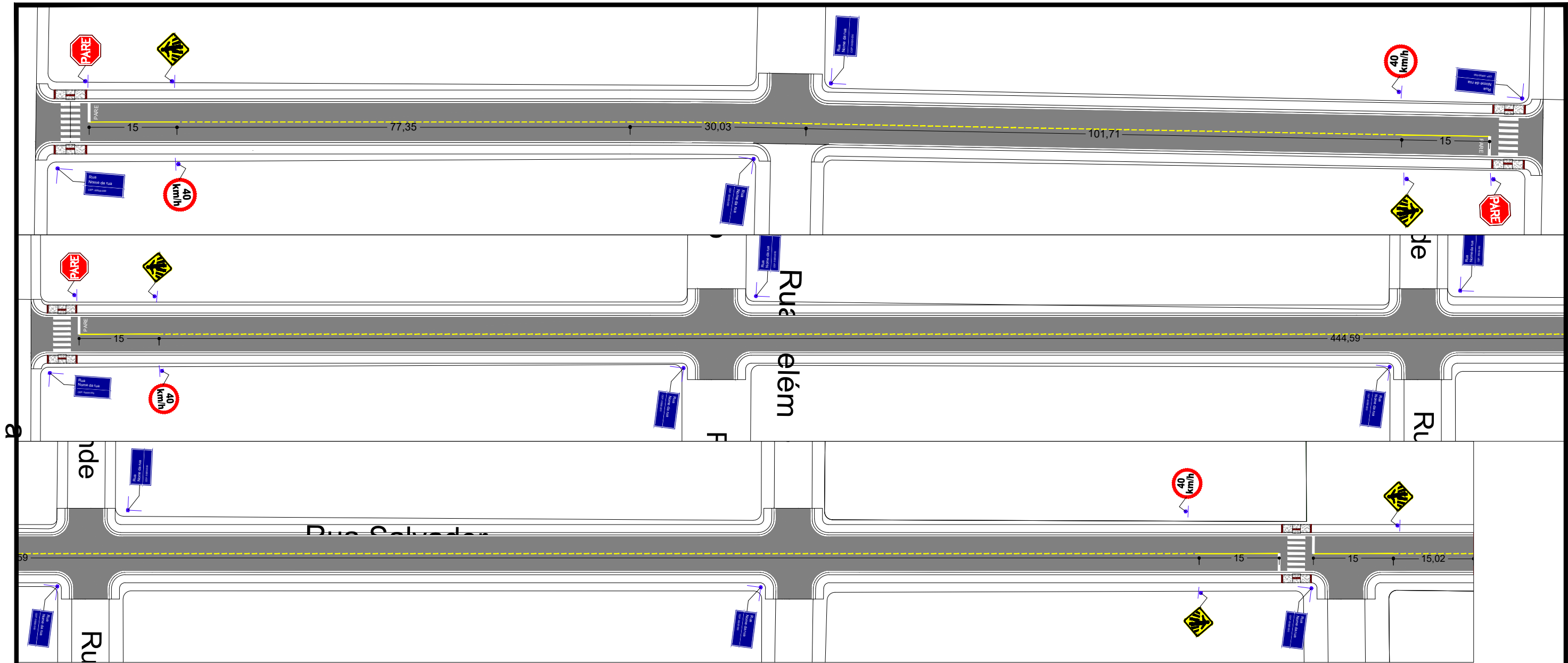

22
a
ua

	PREFEITURA MUNICIPAL DE PEIXOTO DE AZEVEDO	
	CNPJ: 03.238.631/0001-31	
	PROJETO DE SINALIZAÇÃO URBANA	
	RUA PARNAÍBA - BAIRRO BOA ESPERANÇA	
	RESPONSÁVEL TÉCNICO:	FOLHA Nº: SIN-01
	ASSUNTO: PROJETO DE SINALIZAÇÃO	ESCALA: SEM ESCALA

POSICIONAMENTO TRANSVERSAL

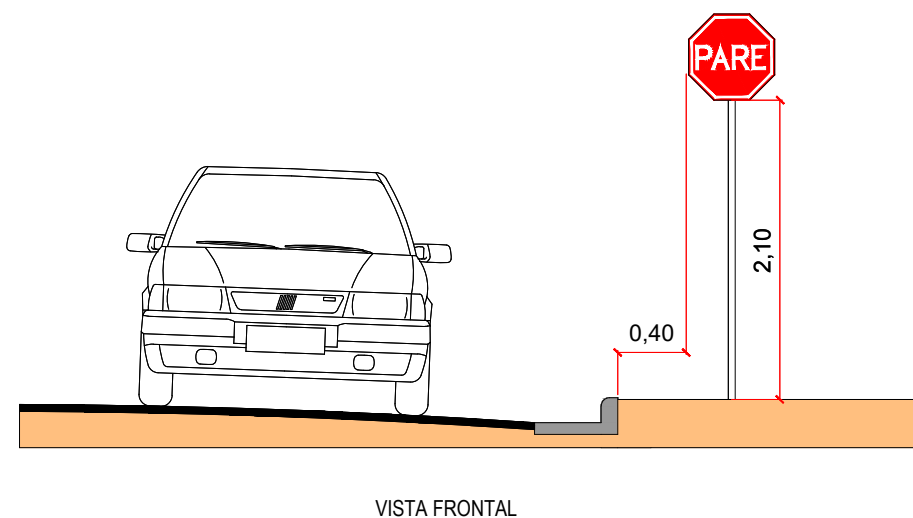

POSICIONAMENTO LONGITUDINAL

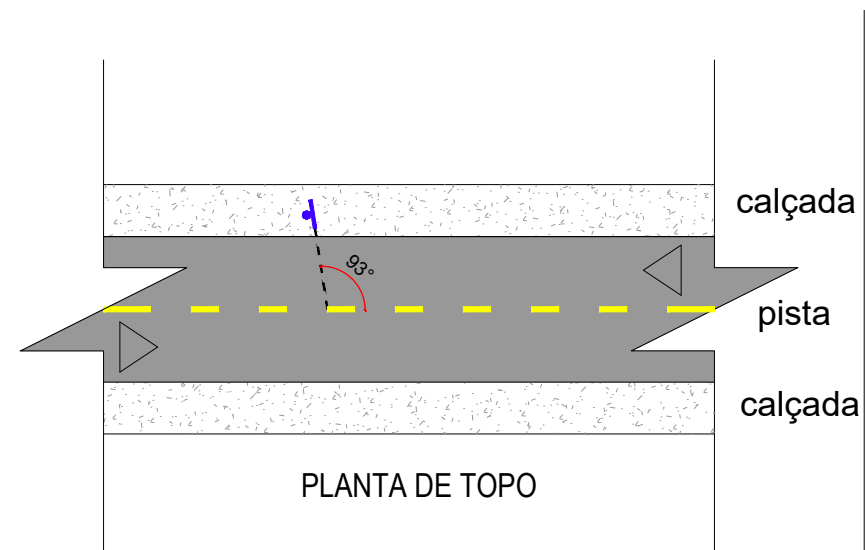

FUNDAÇÃO DAS PLACAS

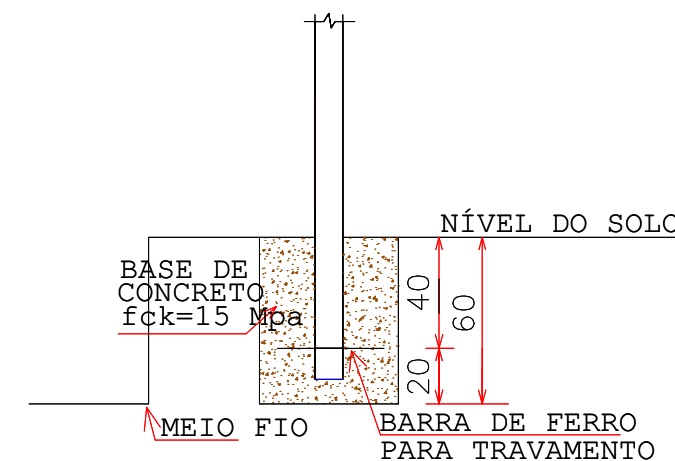

DIMENSÕES DAS PLACAS

R-1 Parada Obrigatória



Lado mínimo: 250 mm
Orla Interna mínimo: 20 mm
Orla Externa mínimo: 10 mm

R-19 Velocidade Máxima Permitida



Diâmetro: 600 mm
Orla: 60 mm
Tarja: 60 mm

A-32b Passagem sinalizada de pedestres



Lado: 600 mm
Orla externa: 12 mm
Orla interna: 24 mm

LEGENDA:

- Limpa roda/embocadura
- Greide Pavimentada

PREFEITURA MUNICIPAL DE PEIXOTO DE AZEVEDO

CNPJ: 03.238.631/0001-31

OBJETO: PAVIMENTAÇÃO URBANA

LOCAL: RUA PARNAÍBA - BAIRRO BOA ESPERANÇA

RESPONSÁVEL TÉCNICO:

[Assinatura]

FOLHA Nº:

SIN-02

ASSUNTO: PROJETO DE SINALIZAÇÃO

ESCALA: SEM ESCALA



Legenda PARE, Linha de Retenção (LRE)
e Linha de Aproximação (LA)

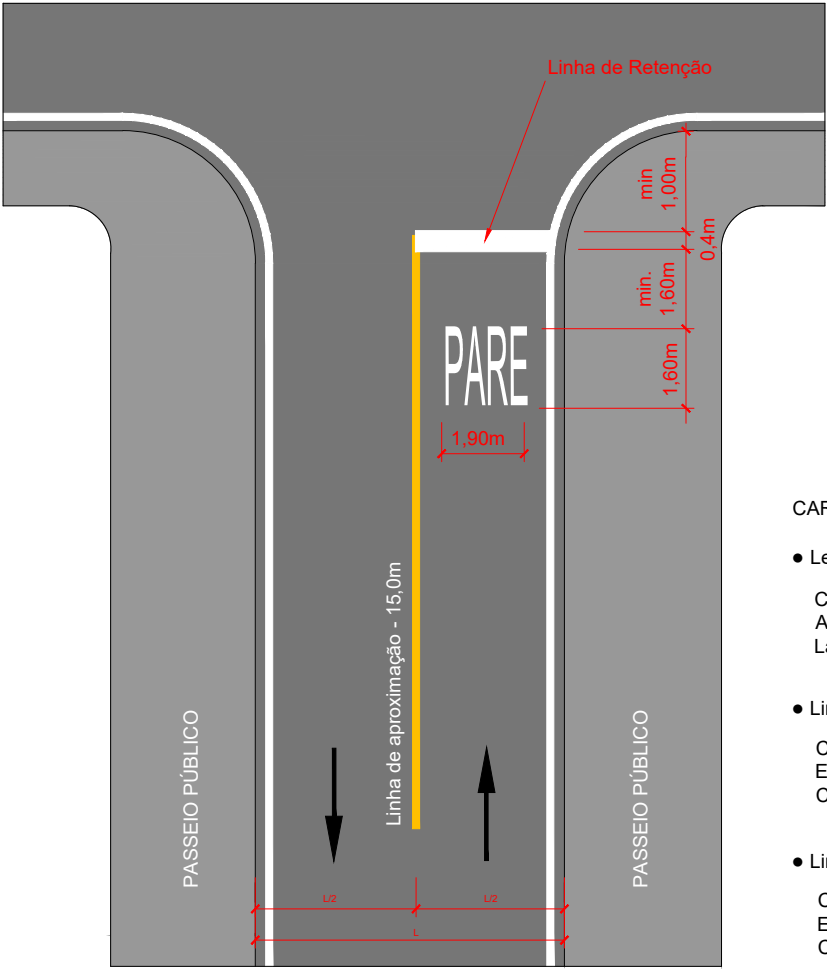

CARACTERÍSTICAS:

- Legenda PARE
Cor: Branco
Altura (a): 1,60 m
Largura (b): 1,90 m

- Linha de Retenção
Cor: Branco
Espessura: 0,40 m
Comp.: L da pista

- Linha de Aproximação
Cor: Amarelo
Espessura: 0,10 m
Comp.: 15,0 m

Faixa de Travessia de Pedestres (FTP)

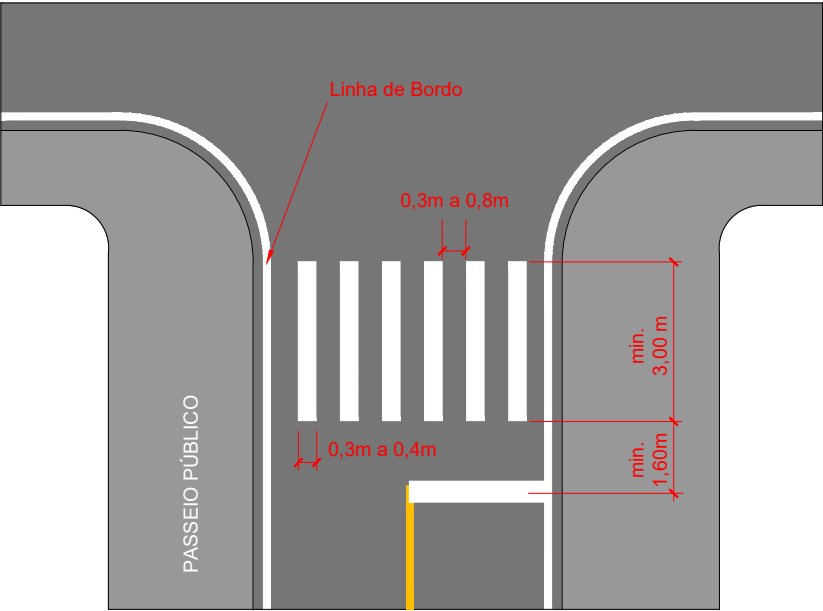

Linha de Bordo (LBO)
Linha Seccionada sentidos opostos (LFO)

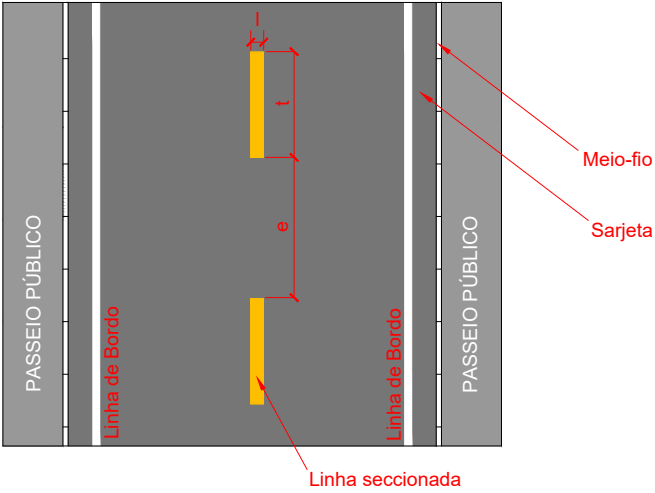

CARACTERÍSTICAS:

- Linha de Bordo
Cor: Branco
Espessura: 0,10 m

- Linha Seccionada
Cor: Amarelo
Traço (t): 2,00 m
Espaçamento (e): 4,00 m
Espessura (l): 0,10 m
Cadência: 1:2



PREFEITURA MUNICIPAL DE PEIXOTO DE AZEVEDO

CNPJ: 03.238.631/0001-31

OBJETO: PAVIMENTAÇÃO URBANA

LOCAL: RUA PARNAÍBA - BAIRRO BOA ESPERANÇA

RESPONSÁVEL TÉCNICO:

FOLHA Nº:
SIN-03

ASSUNTO: PROJETO DE SINALIZAÇÃO

ESCALA: SEM ESCALA

PROJETO DE OBRAS COMPLEMENTARES

COTAS DE CALÇADA E PISO TÁTIL PARA ACESSIBILIDADE UNIVERSAL

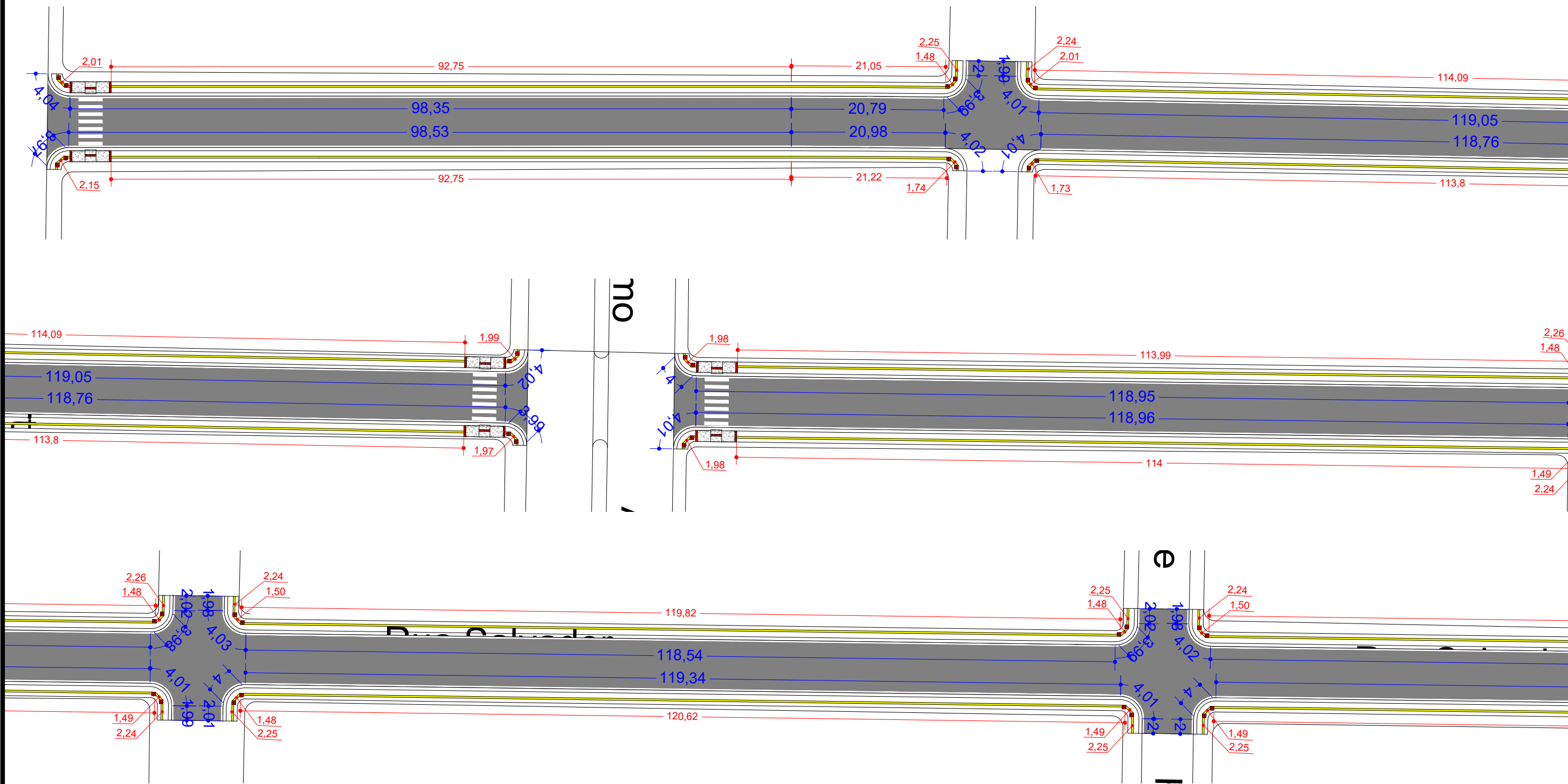

LEGENDA:

- COTA — Cota Calçada
- COTA — Cota Piso Tátil
- COTA — Cota total Piso Tátil Direcional nas esquinas



PREFEITURA MUNICIPAL DE PEIXOTO DE AZEVEDO

CNPJ: 03.238.631/0001-31

OBJETO: PAVIMENTAÇÃO URBANA

LOCAL: RUA PARNAÍBA - BAIRRO BOA ESPERANÇA

RESPONSÁVEL TÉCNICO:

FOLHA Nº:

OC-01

ASSUNTO: PROJETO DE OBRAS COMPLEMENTARES

ESCALA:

SEM ESCALA

COTAS DE CALÇADA E PISO TÁTIL PARA ACESSIBILIDADE UNIVERSAL

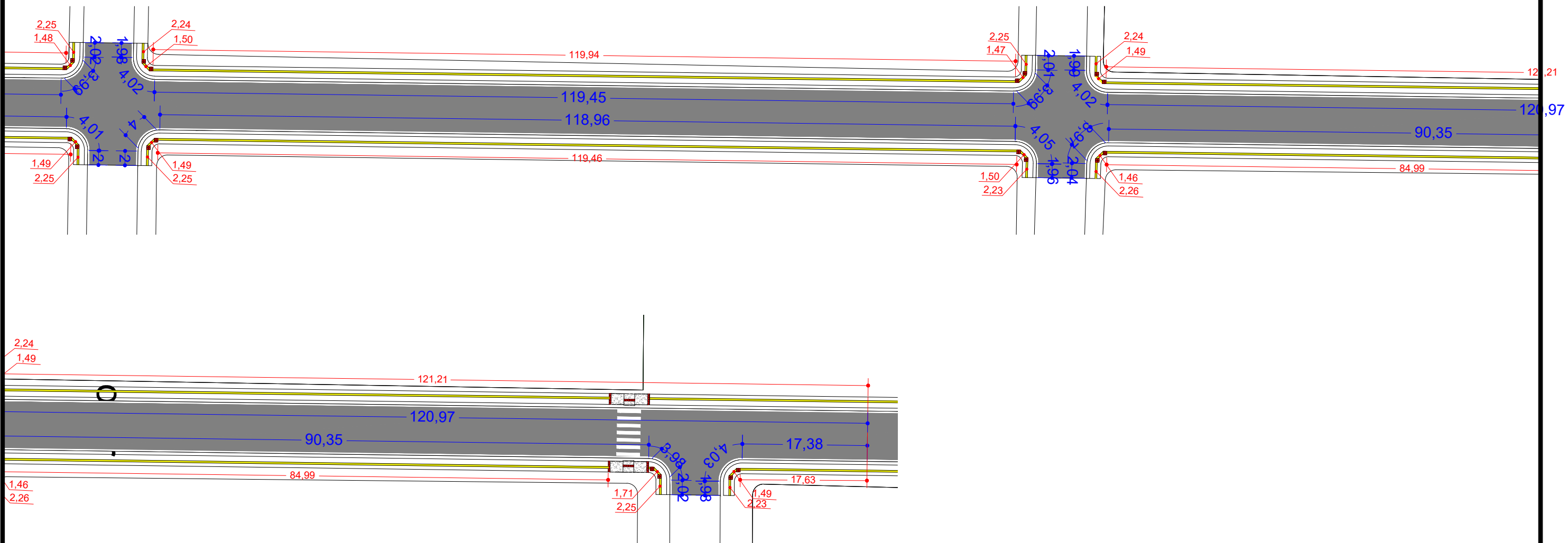

LEGENDA:

- Cota Calçada
- Cota Piso Tátil
- Cota total Piso Tátil Direcional nas esquinas



PREFEITURA MUNICIPAL DE PEIXOTO DE AZEVEDO

CNPJ: 03.238.631/0001-31

OBJETO: PAVIMENTAÇÃO URBANA

LOCAL: RUA PARNAÍBA - BAIRRO BOA ESPERANÇA

RESPONSÁVEL TÉCNICO:

[Signature]

FOLHA Nº:

OC-02

ASSUNTO: PROJETO DE OBRAS COMPLEMENTARES

ESCALA:

SEM ESCALA

	Recomendado	Mínimo	Máximo
Largura da base do relevo	30	30	40
Largura do topo do relevo	25	20	30
Distância horizontal entre centros de relevo	83	70	85
Distância horizontal entre bases de relevo	53	45	55
Altura do relevo	4	3	5
NOTA: Distância do eixo da primeira linha de relevo até a borda do piso igual a 1/2 distância horizontal entre centros.			

	Recomendado	Mínimo	Máximo
Diâmetro da base do relevo	25	24	28
Distância horizontal entre centros do relevo	50	42	53
Distância diagonal entre centros do relevo	72	60	75
Altura do relevo	4	3	5
NOTA: Distância do eixo da primeira linha de relevo até a borda do piso igual a 1/2 distância horizontal entre centros.			

LEGENDA:

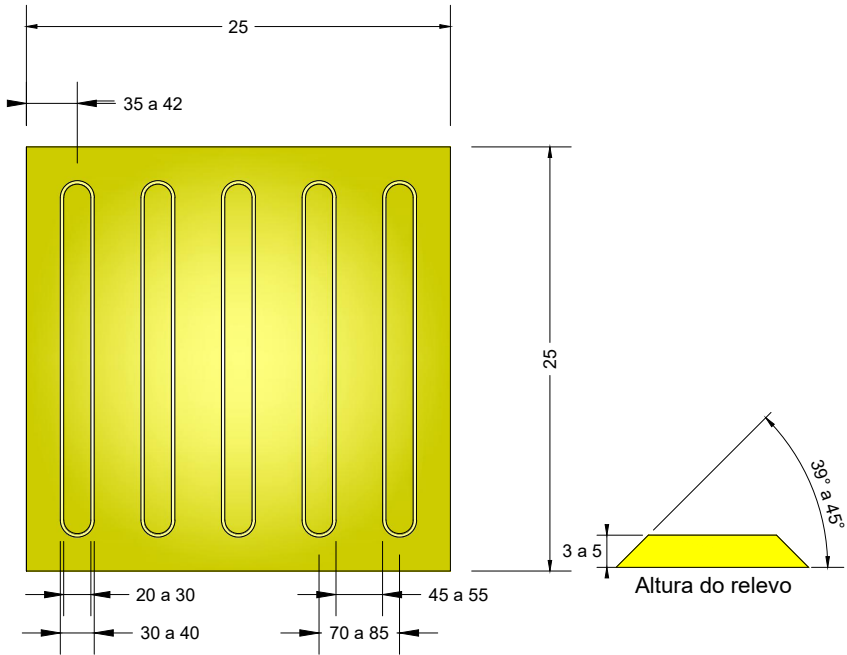

PISO TÁTIL DIRECIONAL
OBS: MEDIDAS EM MM

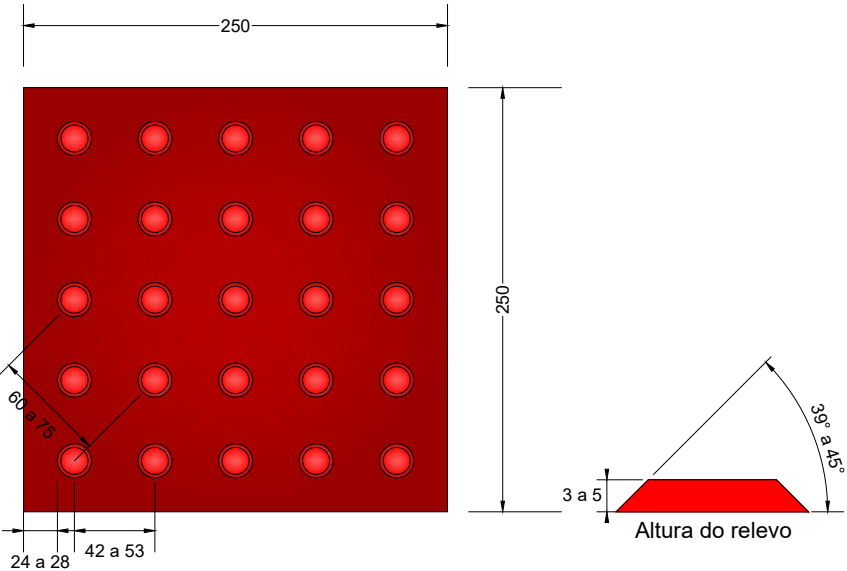

PISO TÁTIL DE ALERTA
OBS: MEDIDAS EM MM



PREFEITURA MUNICIPAL DE PEIXOTO DE AZEVEDO

CNPJ: 03.238.631/0001-31

OBJETO: PAVIMENTAÇÃO URBANA

LOCAL: RUA PARNAÍBA - BAIRRO BOA ESPERANÇA

RESPONSÁVEL TÉCNICO:

FOLHA Nº:

OC-03

ASSUNTO: PROJETO DE OBRAS COMPLEMENTARES

ESCALA:

SEM ESCALA

